

X Stavební připravenost 1.NP  
1 : 50

1 Prostupy 1  
1 : 25

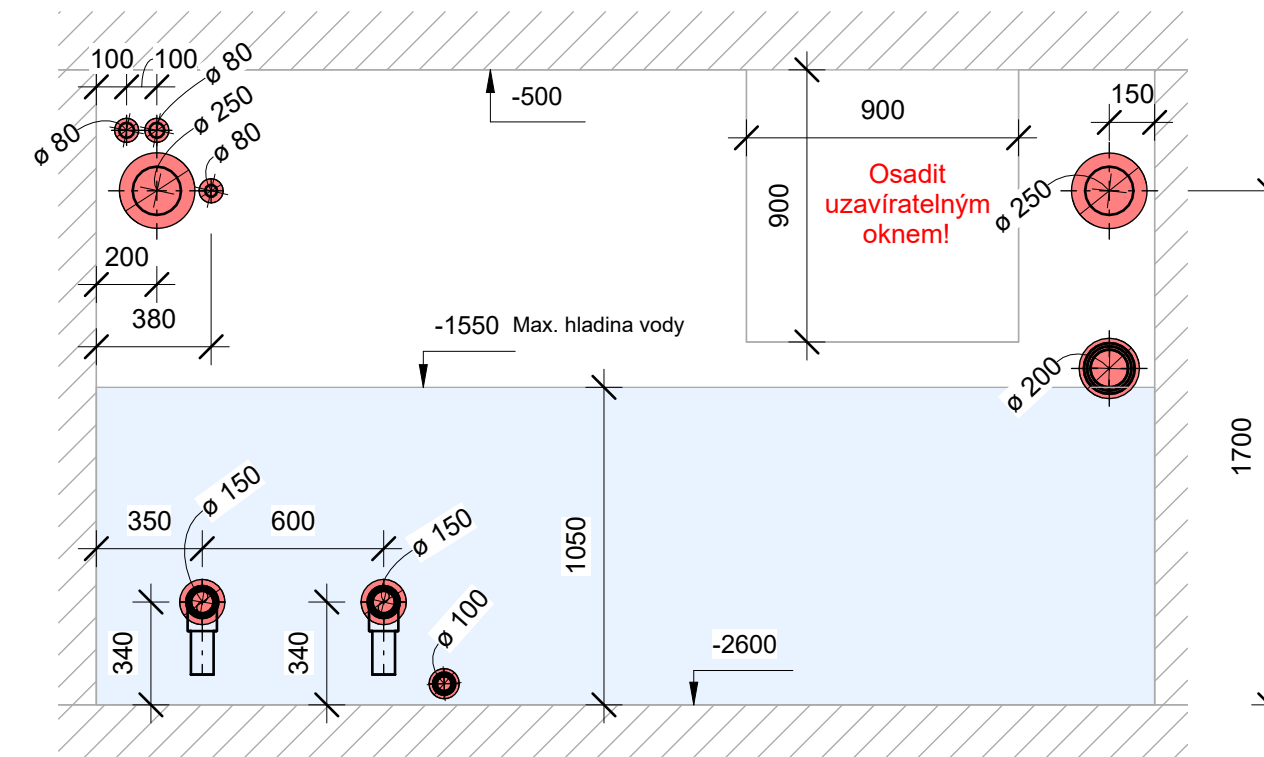

2 Vzduch smyčky  
1 : 50

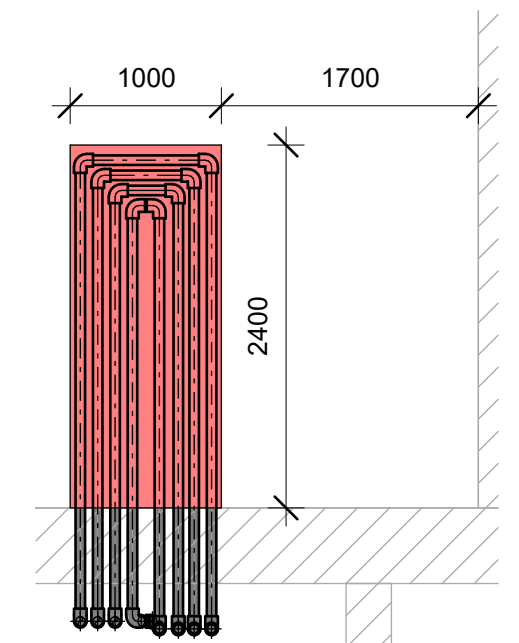

POZNÁMKA:  
PŘED ZAHÁJENÍM STAVEBNÍCH PRACÍ NUTNO PŘEDEM ZKONTROLOVAT VŠECHNY MÍRY  
A OVĚŘIT S PROJEKTOVOU DOKUMENTACÍ.

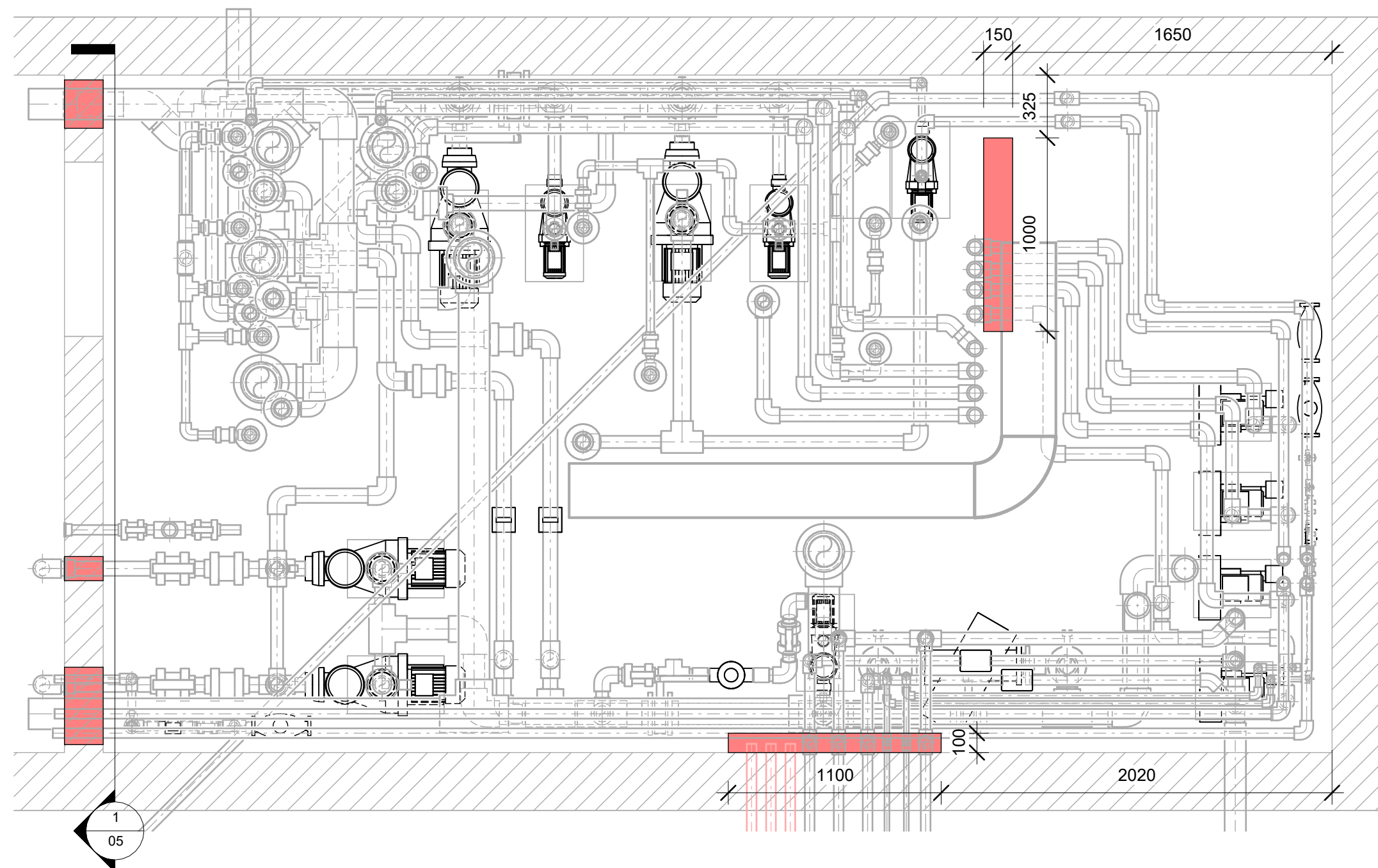

Y Stavební připravenost –  
1.PP  
1 : 25

1. POŽADAVKY NA STAVEBNÍ PŘIPRAVENOST  
(dodávka stavební části)

- Otvory pro technologii vč. zpětného zatěsnění
- S1 - Osadit pískové filtry před osazením zárubní dveří !!!

Poznámka:  
Výškové odsazení potrubí ve výkresu dispozice  
staženo k +- 0,000 příslušného stavebního objektu.

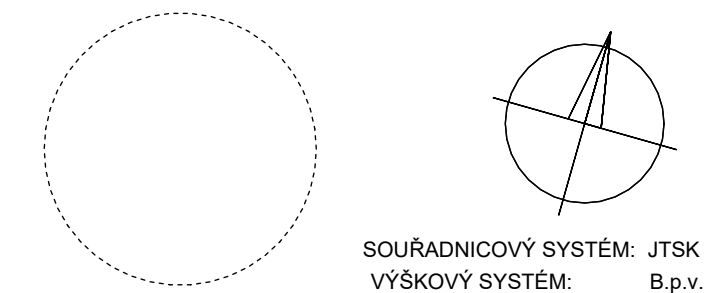

±0,000 = 213,500 m n.m.

ZMĚNY	a	b	c	DATUM	PODPIS

INVESTOR:	Univerzita Palackého v Olomouci Křížkovského 511/8, 771 47 Olomouc tel.: +420 585 631 111 e-mail: e-podatelna@upol.cz
-----------	--

GENERÁLNÍ PROJEKTANT:	F.E.D. s.r.o. Velký Ořechov 177, 763 07 Velký Ořechov tel.: +420 663 196 334 e-mail: struharova@fed-cz.com
-----------------------	---

HLAVNÍ PROJEKTANT A AUTOR NÁVRHU:	TECHNICO Opava s.r.o. Hradecká 1576/51 746 01 Opava tel.: 563 760 970 info@technico.cz
-----------------------------------	--

PROJEKTANT ČÁSTI:	ZODP. PROJEKTANT:	Ing. Jakub Machů	
	VYPRACOVAL:	Ing. Jakub Machů	
	KONTROLOVAL:	Ing. Jakub Machů	

ČÁST DOKUMENTACE:	D.2.13. BAZÉNOVÁ TECHNOLOGIE
-------------------	------------------------------

Rekonstrukce sportovní haly UP v Olomouci SPORTOVNÍ HALA	FORMÁT	8×A4
K.ú. Lazce, parc.č. st. 492/1, st. 492/2, st. 657, st. 493, st. 629, 25, 30/1, 30/10, 30/11, 30/12, 30/14; K.ú. Hejčín, parc.č. 97/4, 97/5, 97/6	DATUM	09/2023
	STUPEŇ	DPS
	ZAKÁZKOVÉ ČÍSLO	TO-520-DPS
	MĚŘÍTKO:	1:50 (1:25)
POŽADAVKY NA STAVEBNÍ ČÁST - PROSTUPY	ČÍSLO VÝKRESU:	D.2.13.b.05.